

**Legenda**

- AA - Asentamientos Rurales de La Ampuyenta y El Almácigo
- AS - Asentamiento Rural de La Asomada
- CC - Suelos Urbanos ó Urbanizables Capital Centro
- CN - Suelos Urbanos ó Urbanizables Capital Norte
- CS - Suelos Urbanos ó Urbanizables Capital Sur
- CT - Asentamientos Rurales de Casillas del Ángel y Tesjuate
- GY - Guisgüey
- LC - Asentamiento Rural de Los Llanos de la Concepción
- LM - Asentamiento Rural de Las Majadillas
- LP - Asentamiento Rural de Las Parcelas
- MT - Asentamiento Rural de La Matilla
- PT - Suelos Urbanos ó Urbanizables Parque Tecnológico
- TE - Asentamientos Rurales de Tetir y Los Estancos
- TF - Asentamiento Rural de Tefía
- TM - Asentamiento Rural de El Time
- TP - Asentamientos Rurales de Tamariche y Piedra Sal

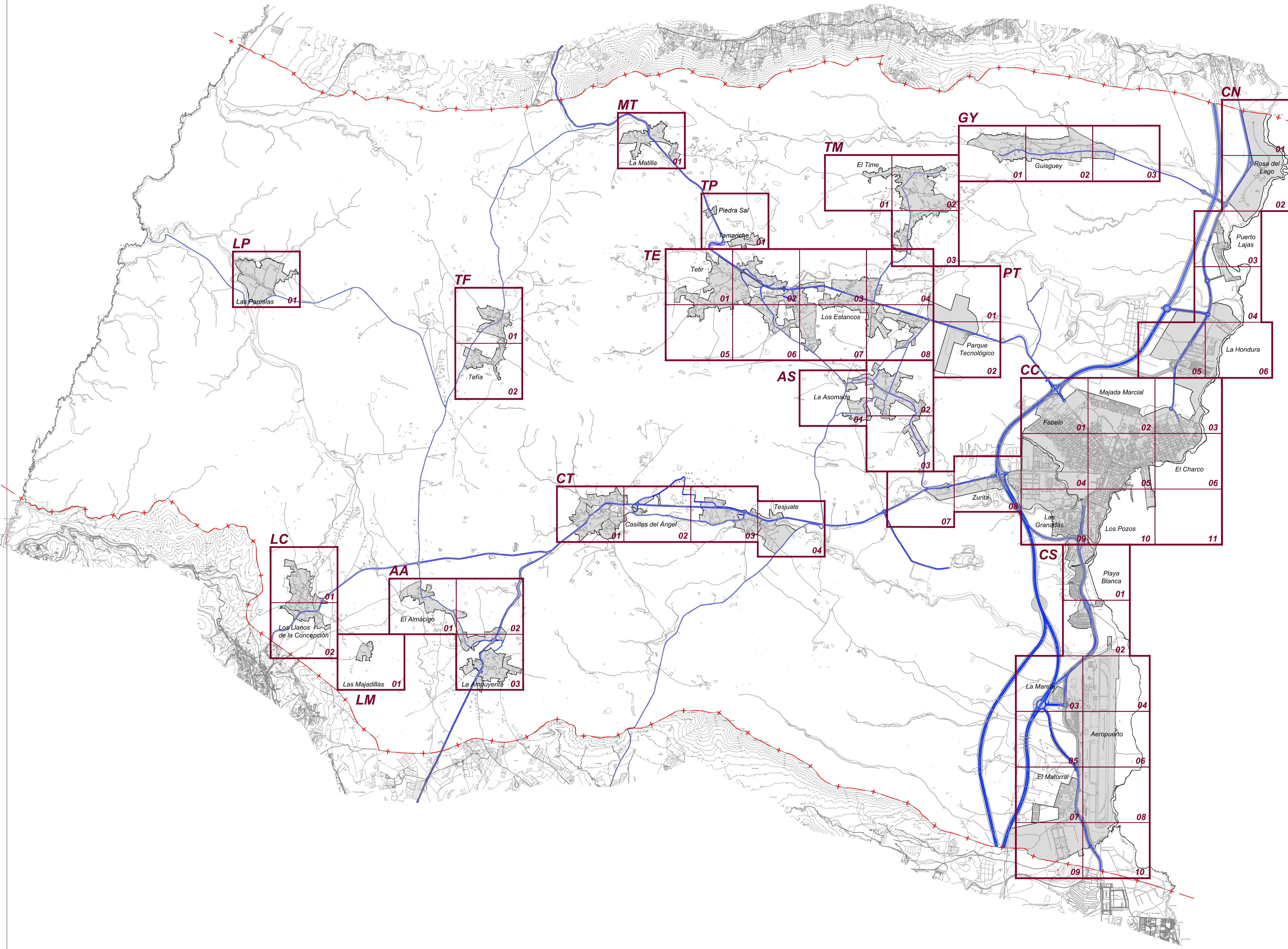

Este documento forma parte del expediente del Plan General de Ordenación de Puerto del Rosario, en relación a la aprobación definitiva por el Pleno, acuerdo de la COTMAC celebrada el 20/05/2015, aprobado por el Pleno de la Comisión de fecha 23 de mayo de 2016.

Fdo:  
El secretario Acctal.  
Juan Manuel Gutiérrez Padrón

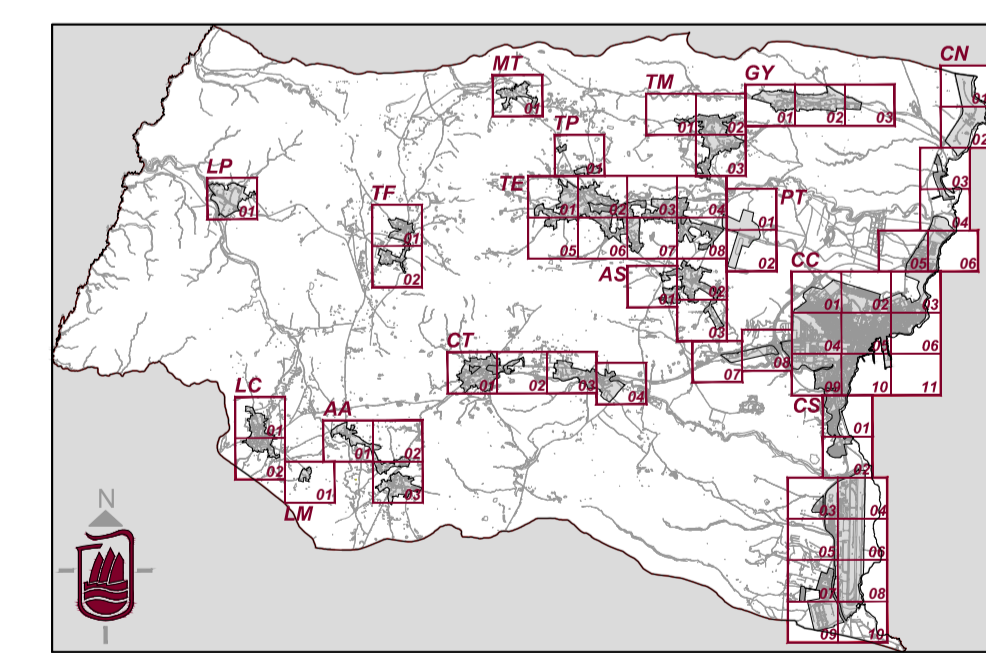

**Plan General de Ordenación de Puerto del Rosario**

Sin Escala

Plan General de Ordenación  
Aprobación Provisional  
Revisión para la adaptación al DL 1/2000, de 8 de Mayo  
y Ley 19/2003, de 14 de Abril

Redacción	Ayuntamiento de Puerto del Rosario	Fecha	2014
Plano	Plano Llave	Hoja	PL 1